

Règlement interne du service

Pour le bien de tous nos petits patients, nous vous demandons de respecter ces quelques règles :

Heures de visites :

En chambre particulière :

De 10h00 - 20h00

En chambre double :

De 13h30 - 15h00

De 18h45 - 19h45

Coordonnées du service

MATERNITE

Médecin chef de service :

Dr Isabelle VAN WUYSTWINKEL

Médecin chef de service de Pédiatrie :

Dr Gaëlle VAN DE POEL

Infirmière en chef :

Mme Nathalie MICHEL

Service de Maternité :

071/ 37.91.69

Chaussée de Nivelles, 212

6041 Gosselies

www.cndg.be

Rédaction : Dr L. udivine Hougardy Pédiatre urgentiste

Supervision: Dr Gaëlle Van de Poel, Chef du service de Pédiatrie

DINF-MAT-BRPAT-06

Février 2017—V1.0.

Information aux patients

SERVICE DE MATERNITE

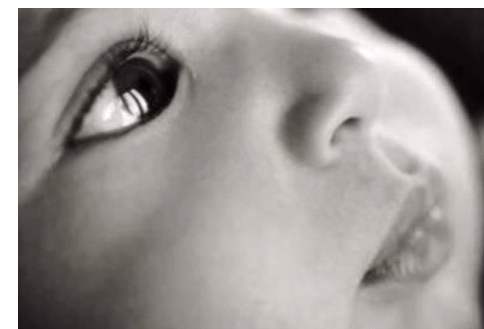

*La sécurité et le confort de
maman et bébé sont notre
priorité*

*Merci de nous y aider en suivant
ces quelques conseils*



Consignes de sécurité

N'enlevez pas le **bracelet de votre enfant**, il permet de l'identifier.



Ne dormez pas avec votre enfant **dans les fauteuils et le lit.**

Ne laissez pas vos enfants (frères, soeurs ou cousins) courir dans les couloirs—risques de chute



Lavez-vous les mains en entrant et en sortant des chambres pour diminuer les risques d' infections.

L'accès au service est **INTERDIT** aux personnes enrhumées ou ayant été en contact avec des personnes malades.



MERCI DE VOTRE ATTENTION

*NOUS SOMMES À VOTRE DISPOSITION
POUR TOUTE QUESTION*

